Правила землепользования и застройки Аршановского сельсовета Алтайского района Республики Хакасия

КАРТА ГРАДОСТРОИТЕЛЬНОГО ЗОНИРОВАНИЯ, 1:25 000, 1:5 000

а. Сартыков
1:5 000

а. Хызыл - Салда
1:5 000

а. Аршаново
1:5 000

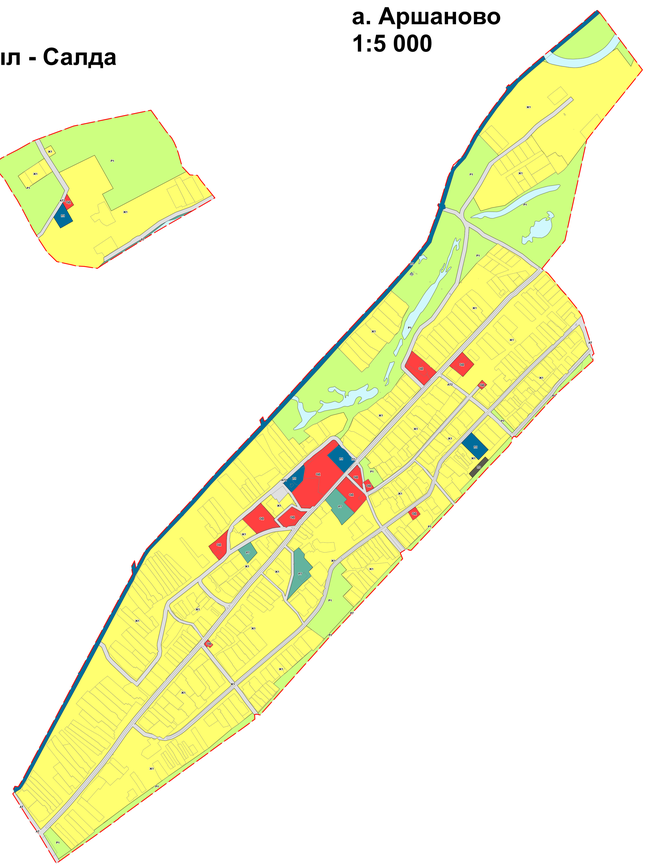

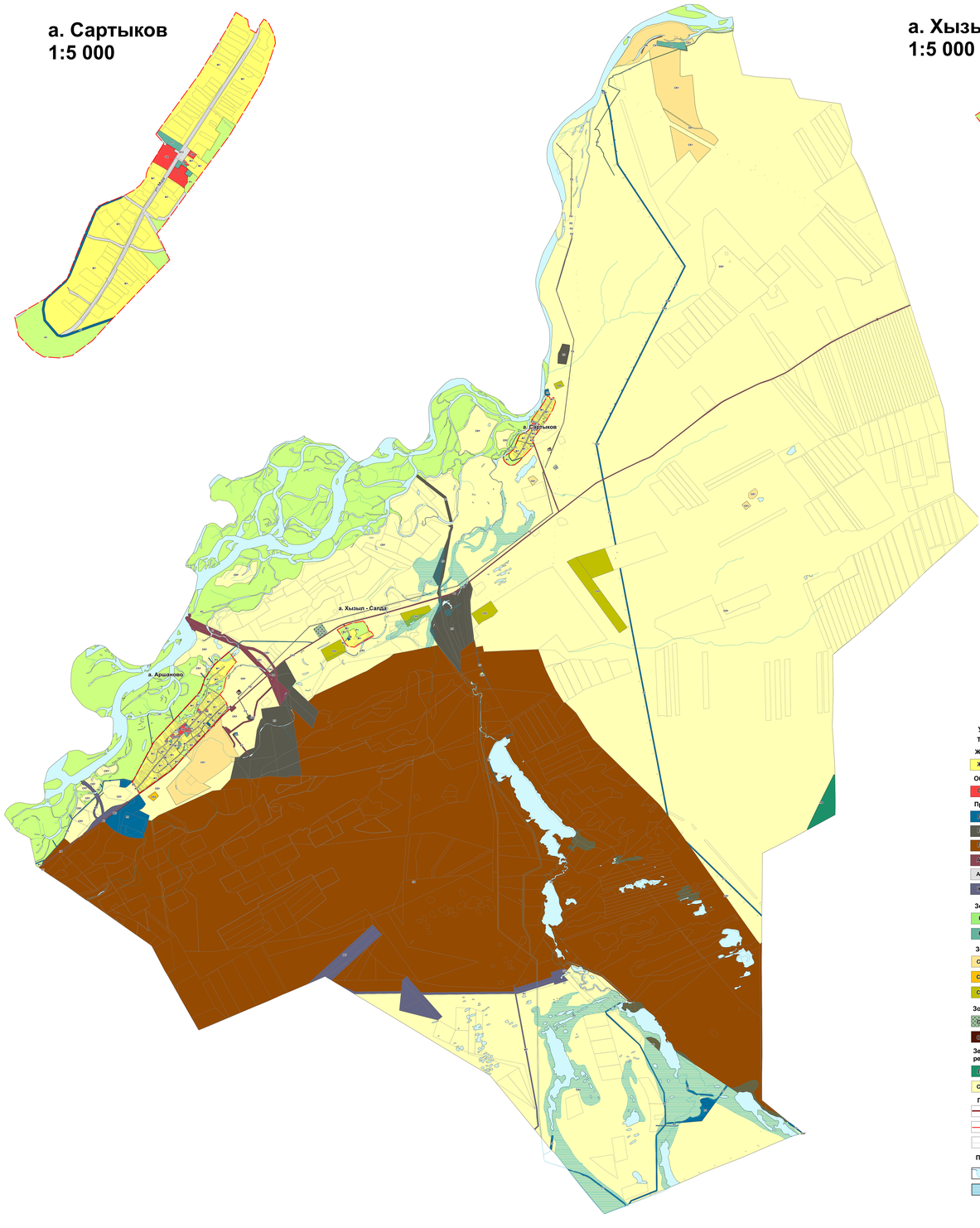

Условные обозначения

Территориальные зоны

Жилые зоны (Ж)

- Ж1 — Зона индивидуальной жилой застройки

Общественно-деловые зоны (ОД)

- ОД — Общественно-деловая зона

Производственные зоны (П, АТ)

- П1 — Коммунальная зона
- П3 — Производственная зона (П3)
- П6 — Производственная зона (П6)
- АТ1 — Производственная зона инженерной и транспортной инфраструктуры
- АТ2 — Зона улично - дорожной сети
- АТ7 — Зона железнодорожного транспорта

Зоны рекреационного назначения (Р)

- Р1 — Зона природного ландшафта
- Р7 — Зона развития спорта, туризма и отдыха

Зоны сельскохозяйственного использования (СХ)

- СХ1 — Зона сельскохозяйственного использования (СХ1)
- СХ4 — Зона сельскохозяйственного использования (СХ4)
- СХ5 — Зона сельскохозяйственного производства

Зоны специального назначения (СН)

- СН1 — Зона объектов специального назначения (СН1)
- СН4 — Зона объектов специального назначения (СН4)

Земли, на которые градостроительные регламенты не устанавливаются

- ЛФ — Земли лесного фонда
- СХУ — Зоны сельскохозяйственных угодий

Границы

- Граница сельсовета
- Граница населенного пункта
- Границы земельных участков внесенных в ЕГРН

Природные объекты

- Водоемы, реки, ручьи
- Болота

ОБЪЕКТЫ ТРУБОПРОВОДНОГО ТРАНСПОРТА И ИНЖЕНЕРНОЙ ИНФРАСТРУКТУРЫ

Электрические подстанции — Электрическая подстанция 35 кВ

ОБЪЕКТЫ РЕГИОНАЛЬНОГО ЗНАЧЕНИЯ

ОБЪЕКТЫ ТРУБОПРОВОДНОГО ТРАНСПОРТА И ИНЖЕНЕРНОЙ ИНФРАСТРУКТУРЫ

Линии электропередачи (ЛЭП) — Линии электропередачи 35 кВ

Изм.	Кол. уч.	Лист	N док.	Подпись	Дата	ПЗЗ-03/2022	
						Заказчик: Администрация Аршановского сельсовета Алтайского района Республики Хакасия	
Разраб.		Колобов				Правила землепользования и застройки Аршановского сельсовета Алтайского района республики Хакасия	Стадия: ПЗЗ; Лист: 1; Листов: 2
Провер.							
						Карта градостроительного зонирования, М 1:25 000, 1:5 000	ООО "Гео-Алтай"